

GPSport 245



Uživatelská příručka

Bezpečnostní pokyny

- Používejte nabíjecí kabel, který je součástí balení, používání jiného by mohlo způsobit poškození přístroje, nebo jeho zničení.
- Nenabíjejte přístroj ve vlhkém prostředí ani se v tomto prostředí nedotýkejte nabíječe.
- Při nabíjení přístroje dbejte na to, aby se mohl chladit. Nabíječ ani přístroj nezakrývejte, mohlo by dojít k jeho přehřátí a následnému zničení zařízení.
- Pokud je zařízení poškozené, nepokoušejte se ho opravit, svěřte ho odbornému servisu.
- Toto zařízení je voděodolné, ne však vodotěsné. Ponořením zařízení do tekutiny zapříčiníte jeho zničení. (vyhovuje standartu IPX-6)

Přehled

Jak začít	1
Tlačítka	3
Příslušenství.....	5
Nabíjení baterie	6
Instalace držáku na kolo.....	7
Připojení k PC.....	9
Instalace ovladačů	10
Použití GPS	13
Zapnutí	13
Vypnutí	13
MENU	13
Údaje na displeji	13
Status info.....	16
Funkce a	18
Nastavení.....	18
Rychlé nastavení	21
Historie	22
Výstrahy.....	23
Kalorie	25
Hlavní.....	26
Systém	28

Řešení případných problémů.....	32
---------------------------------	----

Přehled

Pohled zepředu

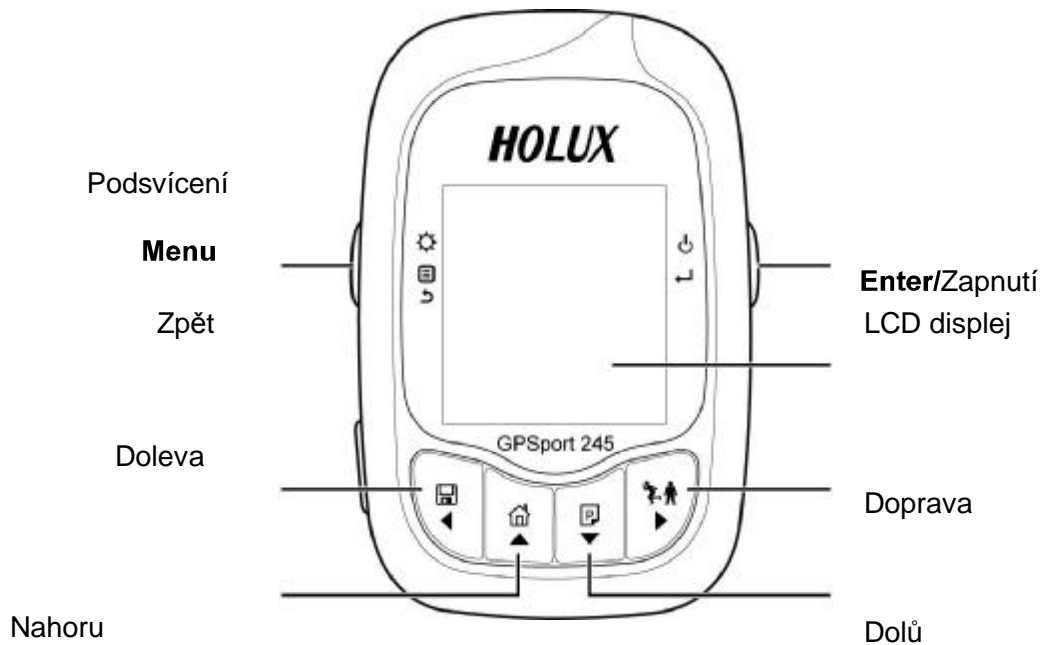

Pohled zezadu

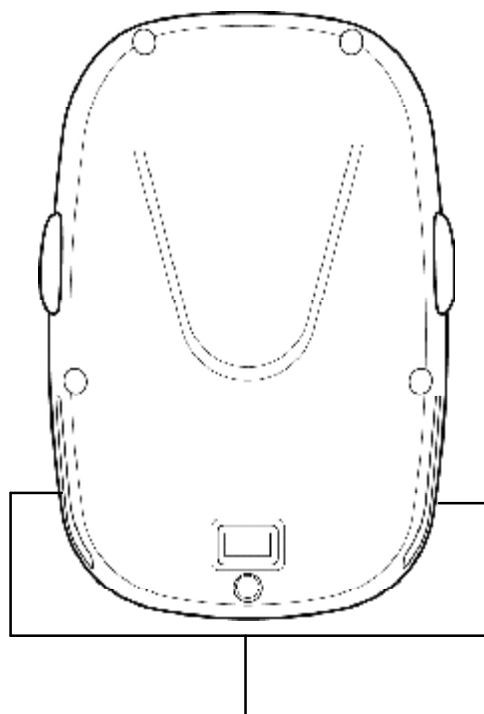

Montážní slot



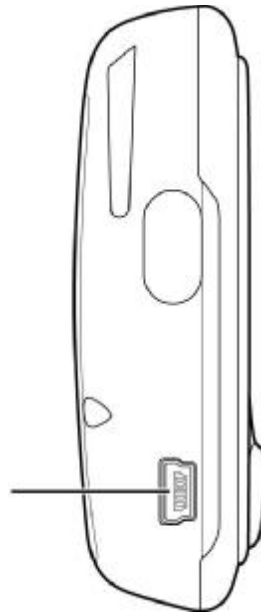







Pohled zleva



Tlačítka

Mini USB Port

Využití tlačítek pro základní funkce.

Name	Icon	Function
Enter/Zapnutí		Potvrzení a zapnutí/vypnutí zařízení.
Podsvícení Menu ESC	  	Aktivace podsvícení, hlavního menu, návrat ze submenu.
Doleva Ulož & smaž	 	Stiskni pro pohyb kurzoru doleva. Ulož log do historie & smaž data na displeji.
Doprava Start & Pauza	 	Stiskni pro pohyb kurzoru doprava. Stiskni pro start GPS, když je zařízení vypnuté. Stiskni pro pauzu.
Nahoru/Finder	 	Stiskni pro pohyb kurzoru nahoru, nebo k aktivaci funkce Finder.

Dolů/strana		Stiskni pro pohyb dolů, nebo pro další stranu s informacemi.
-------------	---	--

Příslušenství

Zkontrolujte, jestli balení obsahuje následující příslušenství, jestliže něč chybí, kontaktujte svého dodavatele.



<p><i>GPSport 245</i></p> 	<p><i>USB kabel</i></p> 
<p><i>Zkrácený návod</i></p> 	<p><i>Síťový nabíječ</i></p> 
<p><i>Záruční list/faktura</i></p> 	<p><i>CD Rom</i></p> 
<p><i>Montážní kit na kolo</i></p> 	

Nabíjení

Použití AC adaptéru

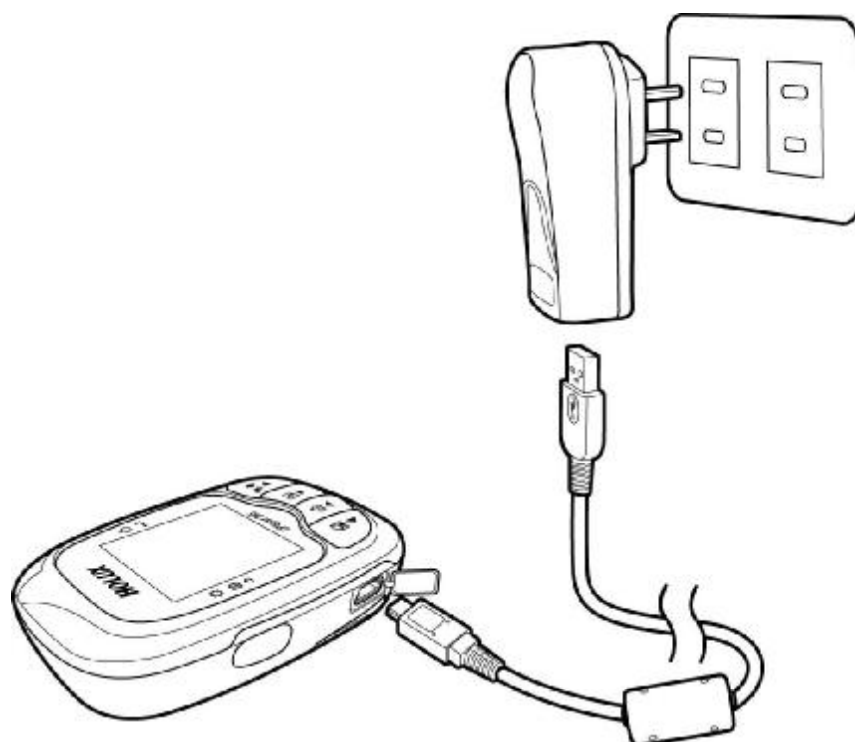
1. Zapojte mini USB konektor do GPS zařízení.
2. Zasuňte nabíječku do zásuvky.



Při nabíjení se zobrazuje symbol  . Po dokončení nabíjení se zobrazí symbol  .

Instalace držáku na kolo

Držák může být nainstalován na levou, nebo pravou stranu řídítek.

1. Zasuňte konzoli do držáku.

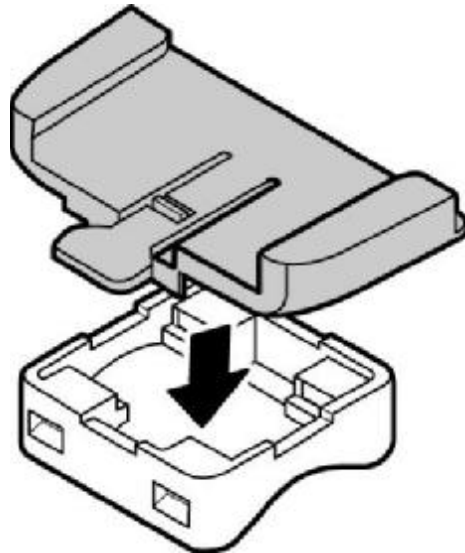

2. Protáhněte dvě samosvorné pásky skrze připravené otvory.

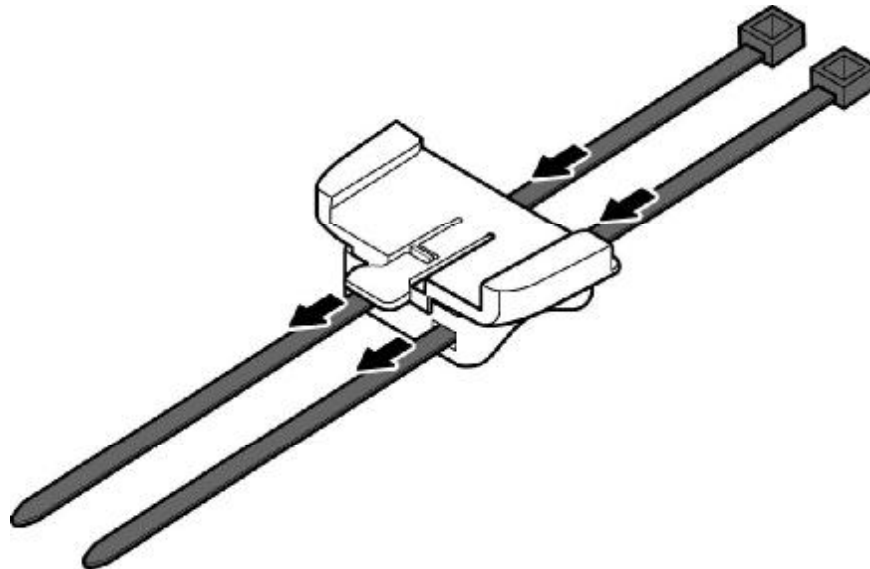

3. Umístěte gumovou podložku (B) pod držák, pečlivě vyberte místo a pásky (A) pevně dotáhněte kolem řídicích.

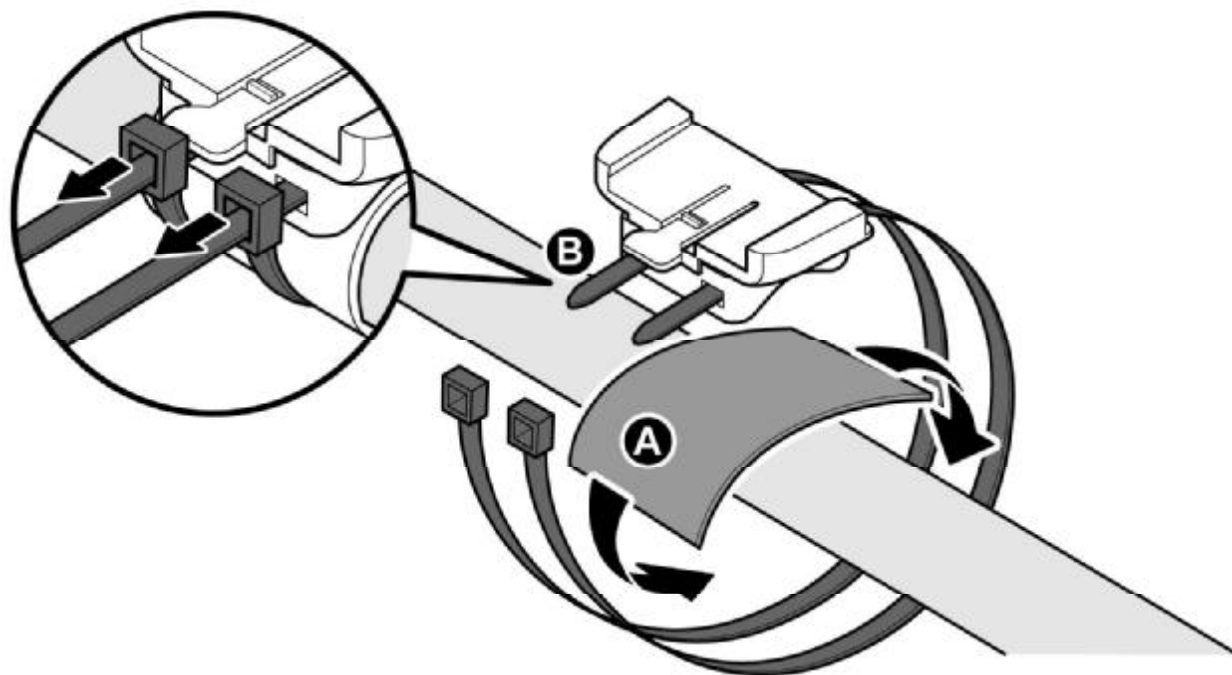

4. Zasuňte GPS do držáku, kde bezpečně zacvakne na své místo.

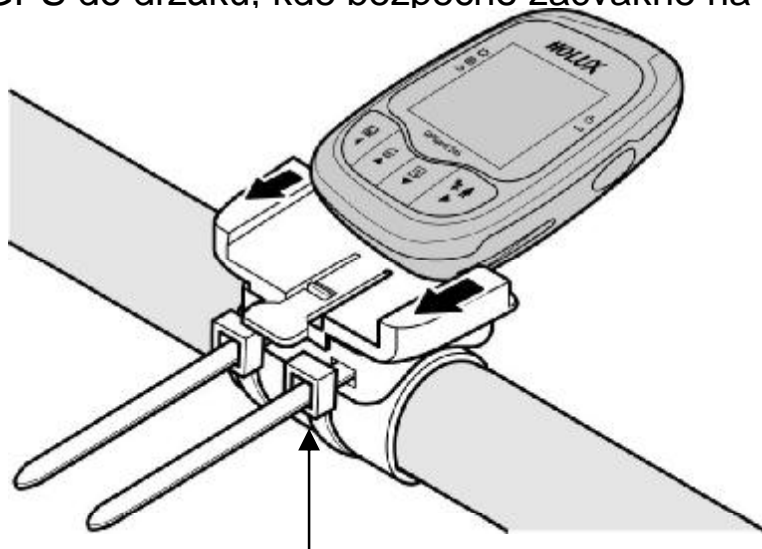

stiskněte pro uvolnění GPS

※ Pásy se dají znovu použít

Připojení k PC

1. Zapojte mini USB konektor do GPS zařízení
2. Zapojte USB konektor do USB na Vašem počítači.

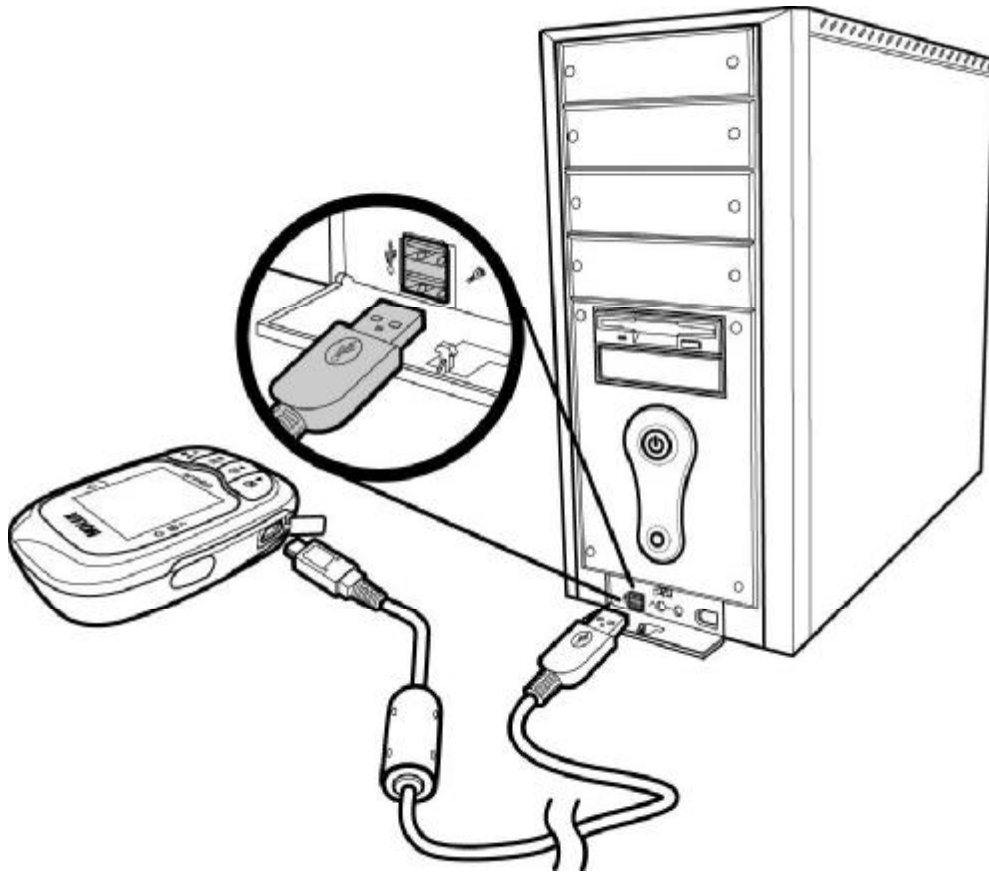

Instalace ovladačů

1. Vložte CD do CD/DVD mechaniky ve Vašem počítači.

Úvodní obrazovka se spustí automaticky. Pokud se tak nestane, spusťte soubor Autorun.exe na CD.

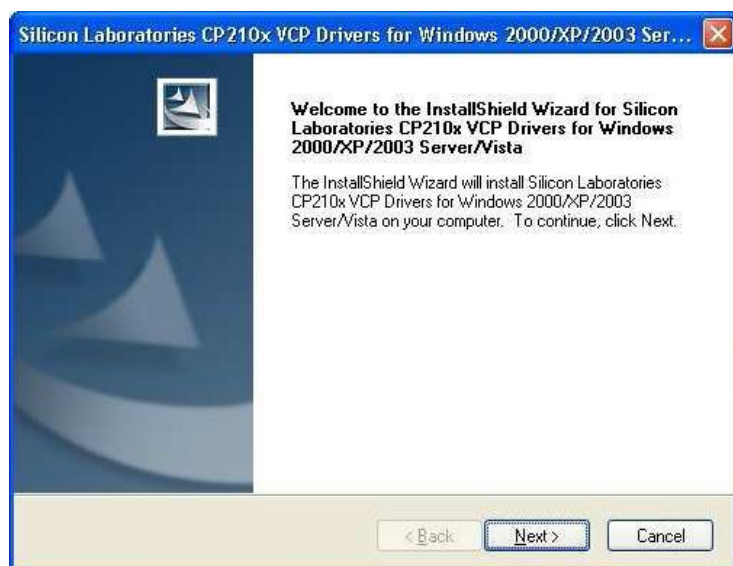

2. Klikněte na tlačítko "Next" pro začátek instalace. Otevře se další okno s licenčním ujednáním.

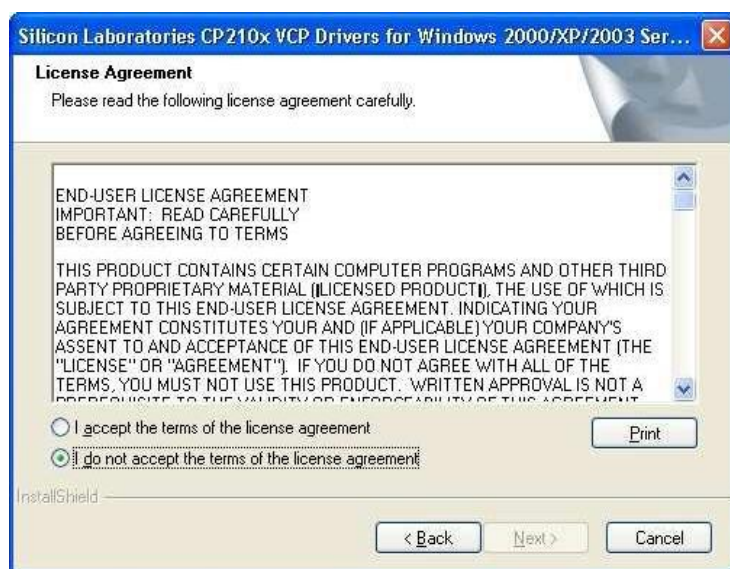

3. Pročtěte si licenční ujednání a klikněte na "I accept the terms of the license agreement", pokud souhlasíte. Otevře se okno se složkou instalace.

4. Pokud chcete ovladač nainstalovat do předvoleného adresáře, klikněte na tlačítko "Next". Pokud chcete změnit umístění programu, klikněte na "Change", vyberte umístění a klikněte na "Next". Další okno je potvrzení instalace.

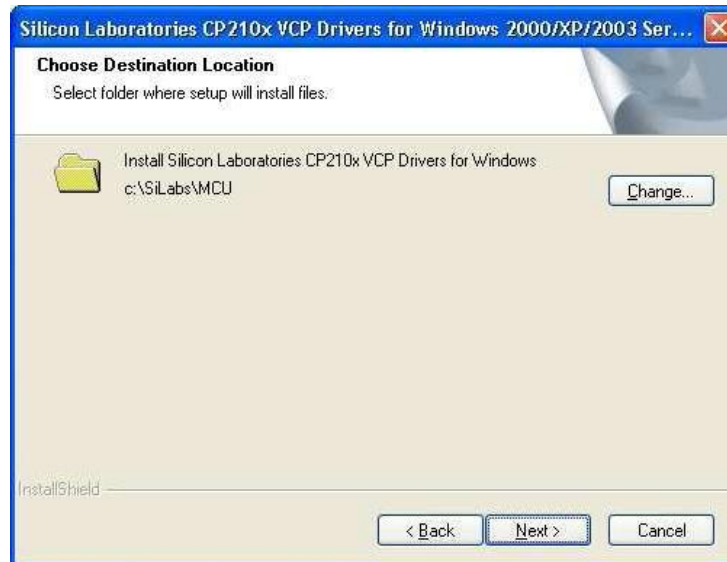

5. Klikněte na "Install" k pokračování v instalaci. Další okno je instalace ovladačů.

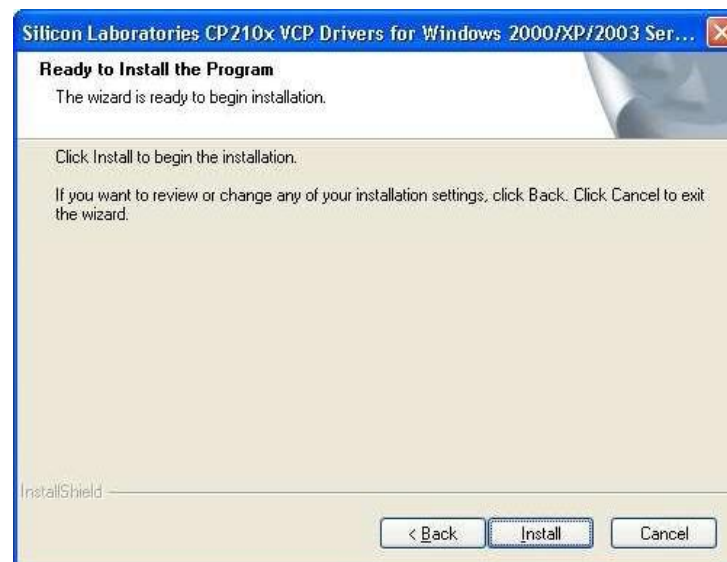

6. Klikněte na "Install" k pokračování instalace nebo na "Change" pro změnu umístění adresáře.



7. Instalace byla dokončena, klikněte na "OK" pro pokračování.

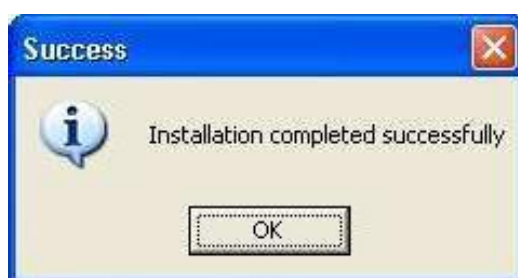

8. Klikněte na "Finish" pro zakončení instalace.

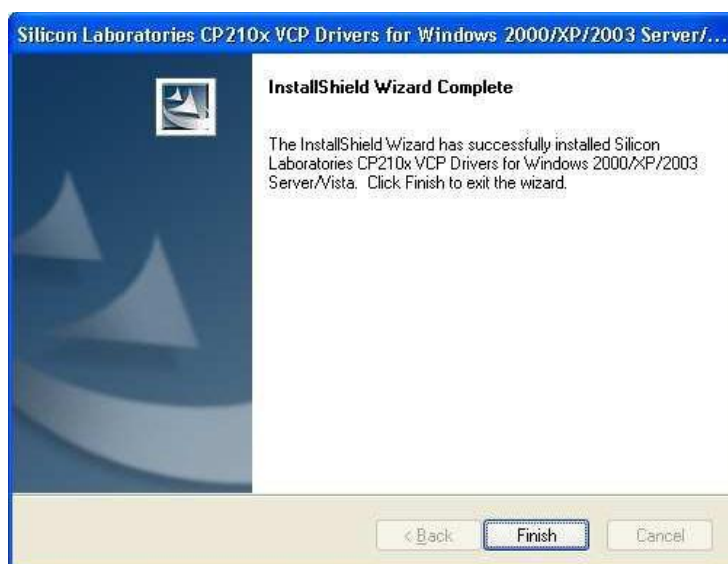

Použití GPS

Zapnutí zařízení

Stiskněte a držte tlačítko power dokud se nezobrazí úvodní obrazovka na LCD displeji.

Vypnutí zařízení

Stiskněte a držte tlačítko power, dokud se zařízení nevypne.

Menu

Tato sekce vysvětluje jak otevřít a pohybovat se v menu. Stiskněte tlačítko Menu pro otevření nebo zavření menu.

Hlavní Menu: Hlavní Menu se skládá z 5 možností. Použijte tlačítka nahoru/dolu pro výběr v menu a stiskněte Enter pro otevření podmenu.

Podmenu: Stiskněte tlačítka se šipkami pro pohyb nahoru, doleva, doprava a dolů pro výběr položky nebo nastavení a stiskněte Enter pro potvrzení výběru.

On screen display

On-screen displej zobrazuje požadované informace podle Vašeho výběru.



Tachometr: zobrazuje rychlost jako klasické analogové rychloměry
aviditelné ve vozidlech.

Rychlost: Zobrazuje maximální a
průměrnou rychlost.

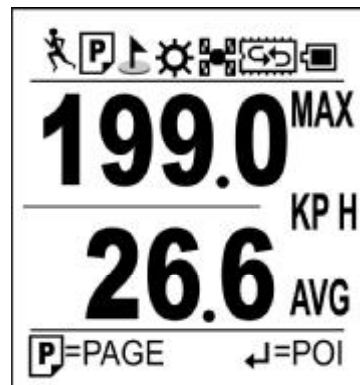

Vzdálenost a čas: zobrazuje ujetou
vzdálenost a čas.



Výškoměr: zobrazuje převýšení.



Informace o kaloriích: zobrazuje aktuální spotřebu a dnešní spotřebu kalorií.



Finder Funkce: Stiskněte tlačítko Finder k zobrazení směru a vzdálenosti k místu startu.

Je možné využít funkci Finder ke Geocachingu.



1. Otevřít nabídku "Finder" funkce stisknutím tlačítka nahoru.
2. Zadejte koordináty a stiskněte "enter" pro potvrzení.
3. "Finder" zobrazí vzdálenost a směr k zadanému bodu.

Stiskněte  pro zadání lokace, kterou chcete nalézt.

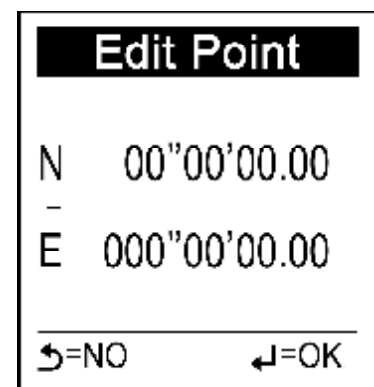

Stiskněte ↵ =SET k zadání souřadnic.

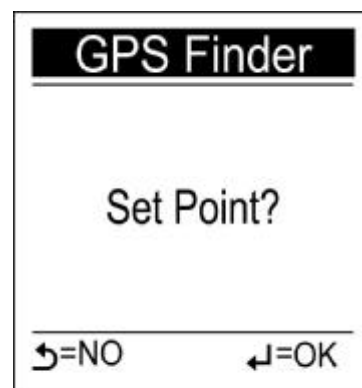

Status ikony

Ikony zobrazují sport mód, automatické zobrazení funkcí, POI, podsvícení, status GPS, paměťový mód, a informace o baterii.

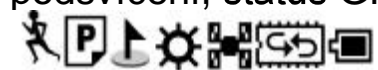

- Sport mod pro výpočet kalorií. Také zobrazuje zápis logu.

Pokud se ikona nezobrazuje je sport mód vypnut, nebo zapauzován.

Ikony sport módů::



Cyklistika



Běh



Chůze



Auto



POI :

indikuje že POI byl uložen; zobrazí se na 5 sec a zmizí



Podsvícení:

Podsvícení je zapnuto

 GPS připravena

 GPS se snaží nalézt satelity

Status paměti:

 Paměťový mód: indikuje přepisovací mód.

Battery status icons:

 baterie je plně nabitá

 baterie se nabíjí

 . Nabíjení dokončeno

 Nízký stav baterie, ukáže e každých 5 minut, stiskněte jakékoliv tlačítko pro potlačení upozornění.

Funkce a Operace

V této sekci si přečtete jak nastavit a používat GPSPORT 245.

Prvotní nastavení

Po resetu nebo při prvním zapnutí přístroje GPSPORT 245 se zobrazí úvodní menu nastavení. Následujte proceduru krok po kroku k základnímu nastavení zařízení:

Jazyk, jednotka, formát času, časová zóna, automatické zobrazení, váha a sport mód.

Nastavení uživatelského jazyka

Zvolte jazyk zobrazený na displeji



1. Použijte tlačítka nahoru/dolů k výběru.
2. Stiskněte tlačítko "Enter" pro potvrzení a uložení.

Nastavení jednotek

Zvolte jednotku ke zobrazení..

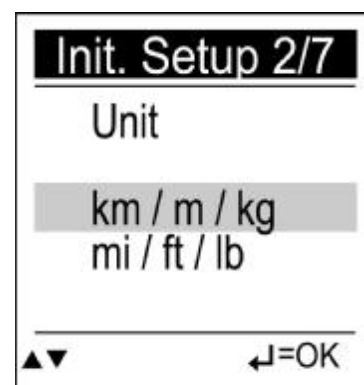

1. Použijte tlačítka nahoru/dolů k výběru.
2. Stiskněte tlačítko "Enter" pro potvrzení a uložení.

Nastavení formátu času

Zvolte formát času.

1. Použijte tlačítka nahoru/dolu k výběru mezi 12:00:00 a 24:00:00 zobrazením
2. Stiskněte tlačítko Enter pro potvrzení a uložení.

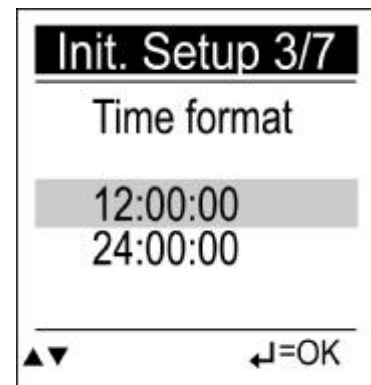

Nastavení časové zóny

Zvolte Vaše časová pásmo.

1. Použijte tlačítka nahoru/dolu k výběru časového pásma.
2. Stiskněte tlačítko Enter pro potvrzení a uložení.

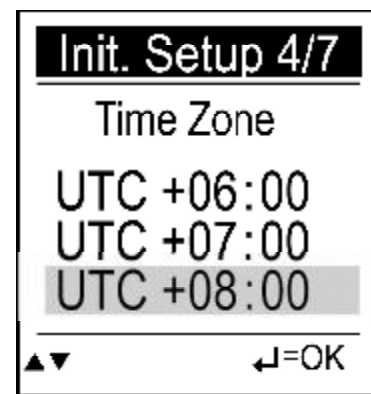

Nastavení automatického zobrazení:

Zvolte čas obměny zobrazovaných informací na displeji.

1. Použijte tlačítka nahoru/dolu k výběru intervalu, nebo Manual pro manuální změnu.
2. Stiskněte tlačítko Enter pro potvrzení a uložení.

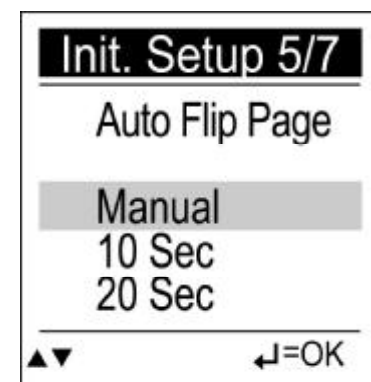

Nastavení váhy

Zadejte Vaši hmotnost pro výpočet kalorií.

1. Použijte tlačítka doprava/doleva pro nastavení hmotnosti.
2. Stiskněte nahoru pro zvýšení hodnoty a naopak.
3. Stiskněte tlačítko Enter pro potvrzení a uložení.

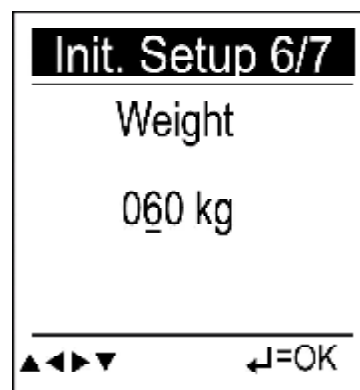

Nastavení sport módu

Zvolte sport mód pro výpočet kalorií

1. Použijte tlačítka nahoru/dolů pro nastavení módu.
2. Stiskněte Enter pro potvrzení a uložení.



Sport mód také indikuje zapnuté logování.

Rychlé nastavení

Uživatelsky příjemné rychlé nastavení umožňuje rychlý přístup k běžným nastavením. Stiskněte "Menu" k otevření nabídky a zvolte "Quick Setup".

Zde můžete nastavit:

Sport Mód

Podsvícení

Váhu

Historie

Tato funkce umožňuje prohlédnutí záznamu o vzdálenosti, času, maximální rychlosti, průměrné rychlosti, spálených kaloriích a nadmožské výšce. V zařízení může být uloženo max.10 logů.

Prohlížení logů:

1. Stikněte "Menu" pro zobrazení nabídky:
2. Použijte tlačítka nahoru/dolů pro výběr logu.
3. Stiskněte "Enter" pro prohlédnutí záznamu



Upozornění

Funkce upozornění může být nastavena pro čas, rychlost, vzdálenost. Hvězdička na pravé straně indikuje aktivní funkci.

Nastavení upozornění:

1. Stiskněte "Menu" pro otevření hlavní nabídky.
2. Použijte tlačítka nahoru/dolu.
3. Stiskněte "Enter" pro submenu upozornění.
4. Zvolte čas, rychlost, vzdálenost.

Nastavení upozornění na čas:

- i. Použijte doleva/doprava pro pohyb.
- ii. Použijte nahoru/dolů pro změnu hodnoty.

Nastavení upozornění na rychlost:

- i. Použijte doleva/doprava pro pohyb.
- ii. Použijte nahoru/dolů pro změnu hodnoty.

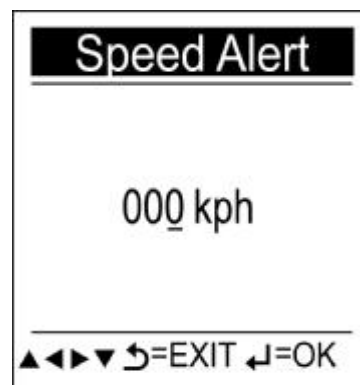
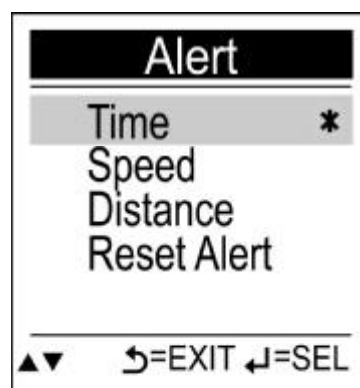

To setup Distance Alert:



- i. Použijte doleva/doprava pro pohyb.
- ii. Použijte nahoru/dolů pro změnu hodnoty.



5. Stiskněte "Enter" pro potvrzení a návrat do submenu upozornění.

–

Následují upozorňující indikátory:

- –  **TIME ALERT**
(zobrazí se pouze při přesažení nastaveného upozornění)
- –  **DISTANCE ALERT**
(zobrazí se pouze při přesažení nastaveného upozornění)
- –  **SPEED ALERT**
(zobrazí se pouze při přesažení nastaveného upozornění)

Indikátor je možné zrušit stisknutím jakéhokoliv tlačítka.

Je také možné resetovat všechna nastavená upozornění.

1. Vyberte "Reset Alert".
2. Potvrďte tlačítkem "Enter".

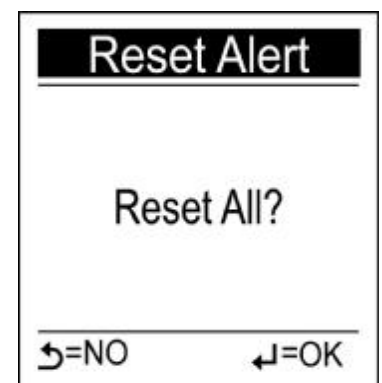

Kalorie

Funkce kalorie obsahuje submenu Sport Mód a Váha.

Nastavení Sport módu

Zvolte sport mód pro výpočet kalorií.

1. Použijte tlačítka nahoru/dolů
pro volbu modu.
2. Potvrďte tlačítkem "Enter".



Nastavení váhy

Zadejte svou hmotnost pro výpočet kalorií.

1. Použijte tlačítka doleva/doprava pro
pohyb kurzoru.
2. Použijte tlačítko nahoru pro zvýšení
hodnoty a naopak.
3. Potvrďte tlačítkem "Enter".



Nastavení

Funkce "Setting" /nastavení/ má dvě submenu: "General" a "System".

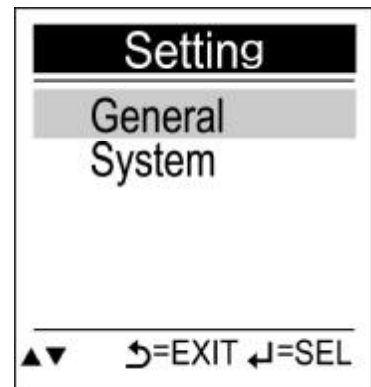

General

Submenu "General" obsahuje Backlight, Auto Flip Page, Log Interval, Log Auto Start, Auto Power Off.

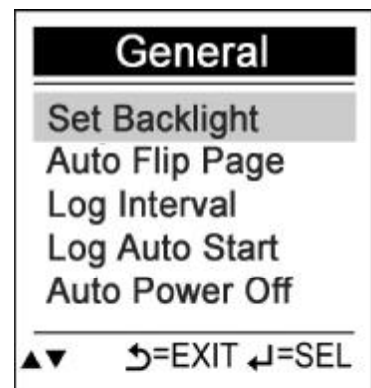

Podsvícení:

1. Stikněte "Menu" pro zobrazení nabídky.
2. Stiskněte nahoru/dolů pro výběr zvolené délky podsvícení.
3. Stiskněte "Enter" pro potvrzení a uložení.

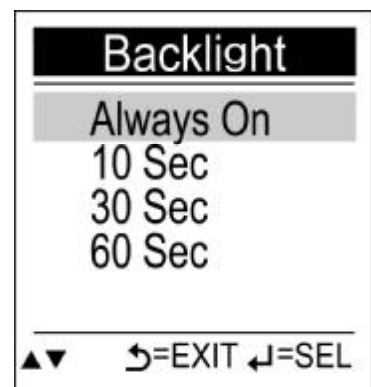

Auto Flip Page:

1. Use the Up/Down button to move to the desired time interval or Manual for manual page flip.
2. Press the Enter button to confirm and save.

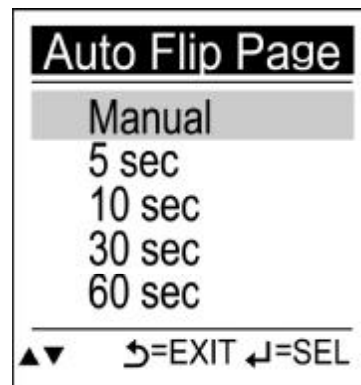

Interval logu:

Zvolte čas nebo vzdálenost pro interval logu.

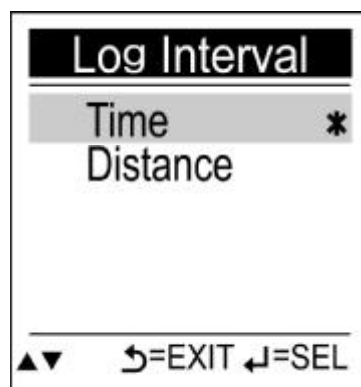

Nastavení časového intervalu logu:

1. Stikněte doleva/doprava pro pohyb mezi jednotkami.
2. Stiskněte nahoru/dolů pro změnu hodnoty.

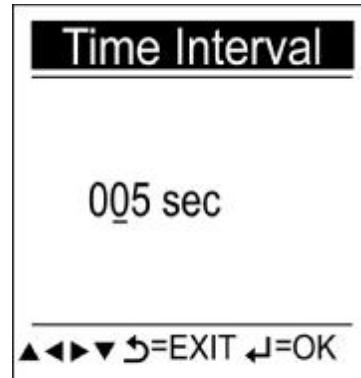

Nastavení vzdálenosti k ukládání logu:

1. Stiskněte doleva/doprava pro pohyb mezi jednotkami.
2. Stiskněte nahoru/dolů pro změnu hodnoty.

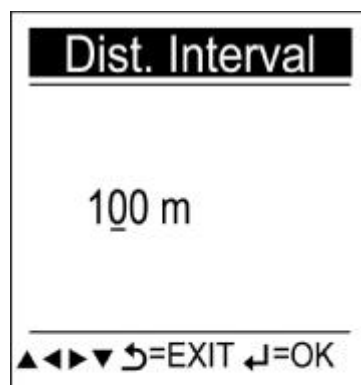

- **Auto Log Start:** Log se začne automaticky ukládat

v okamžiku kdy GPS zachytí satelity.

1. Stiskněte nahoru/dolů pro výběr Yes/No automatického logování.
2. Stiskněte "Enter" pro potvrzení a uložení.

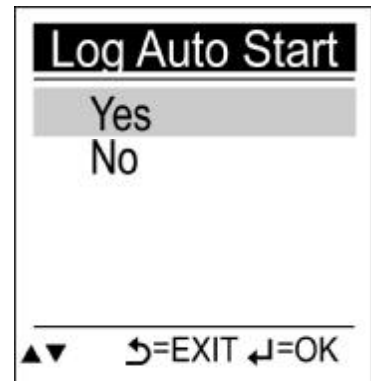

- Automatické vypnutí:

1. Stiskněte nahoru/dolů pro volbu zvoleného intervalu.
2. Stiskněte "Enter" pro potvrzení a uložení.



System

V submenu "System" je možné smazat logy, nastavit formát času, časového pásma, zařízení, zvolit jazyk a resetovat zařízení.

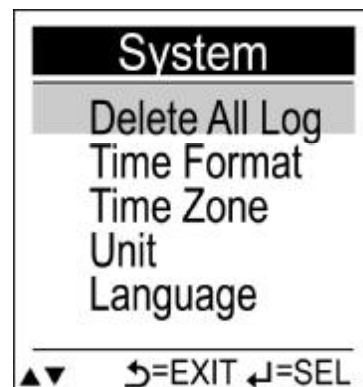

Smazat všechny logy:

1. Zvolte "Select Delete All Log."
2. Stiskněte "Enter" pro potvrzení.



Nastavení formátu času:

1. Zvolte požadovaný formát času.
2. Stiskněte nahoru/dolů pro volbu 12:00:00 nebo 24:00:00.
3. Stiskněte "Enter" pro potvrzení.

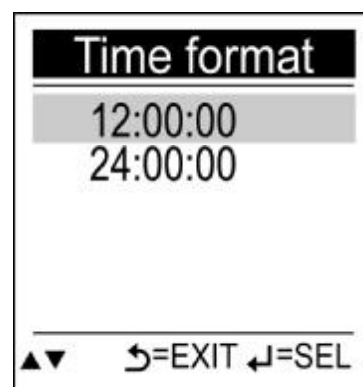

Nastavení časového pásma

1. Zvolte časové pásmo.
2. Stiskněte nahoru/dolů pro výběr časového pásma.
3. Stiskněte "Enter" pro potvrzení.

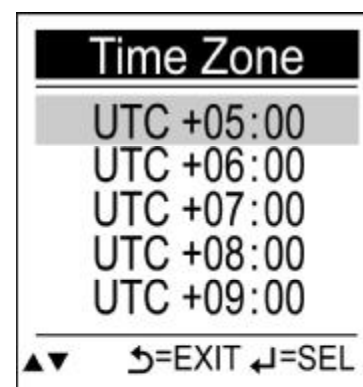

Nastavení jednotek

Zvolte typ jednotek ke zobrazení.

1. Stiskněte nahoru/dolů pro volbu mezi km/m/kg a mi/ft/lb.
2. Stiskněte "Enter" pro potvrzení.

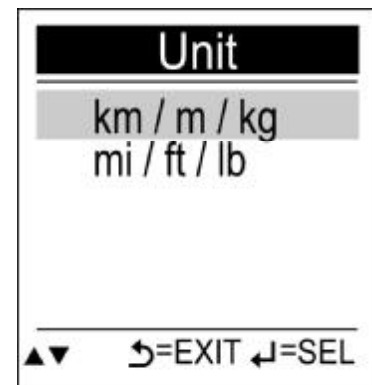

Nastavení jazyku

Zvolte jazyk zařízení.

1. Stiskněte nahoru/dolů pro volbu jazyka.
2. Stiskněte "Enter" pro potvrzení.



GPS studený start

Jestliže GPS trvá příliš dlouho zafixovat pozici, když je zařízení dlouho vypnuté, zvolte "GPS Cold Start" pro zkrácení času fixace satelitů.

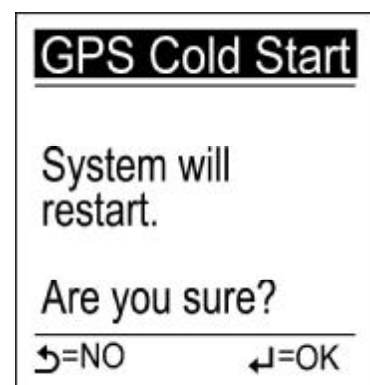
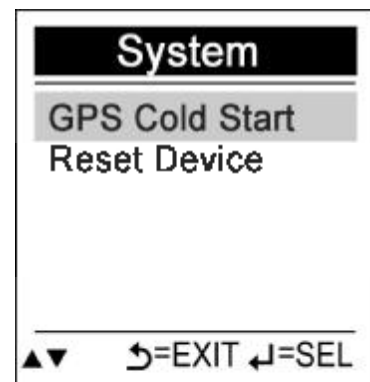

Reset zařízení

Reset zařízení do továrního nastavení.

1. Zvolte "Reset Device".
2. Stiskněte "Enter" pro potvrzení.

Po resetu zařízení zmizí historie, ale logy zůstávají.

3. Zařízení po resetu naběhne do úvodního nastavení.

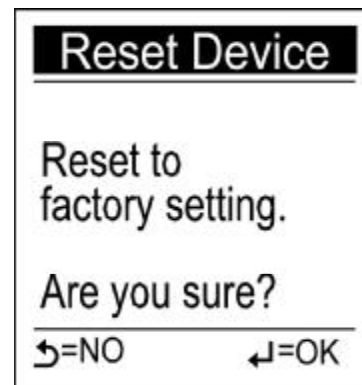

Řešení případných problémů

V této sekci naleznete řešení některých možných problémů s GPS.

Pokud problém neodstráníte, kontaktujte odborný servis

	Problém	Řešení
Zapnutí	Nelze zapnout	Vybitá baterie, připojte zařízení k nabíječi a restartujte jej.
Displej	Nezobrazuje	Pokud po zapnutí zařízení nekomunikuje, udělejte následující: 1. Zapojte do nabíjení, restartujte. 2. Tvrdý restart stisknutím "Enter" a tlačítka doprava.
	Zobrazovaná rychlost je nízká	1. Zkontrolujte stav baterie. 2. Tvrdý restart stisknutím "Enter" a tlačítka doprava.
	Zobrazovaná data se nemění	Tvrdý restart stisknutím "Enter" a tlačítka doprava.
Navigace	GPS nezobrazuje aktuální pozici	Ujistěte se, že GPS má volný "výhled" na oblohu.

Péče a údržba

Pro zajištění funkce zařízení a dlouhou životnost, pečlivě prostudujte následující pokyny:

Uchovejte v suchu

Tento produkt není vodotěsný. Jestliže se do něj dostane voda, mohou se komponenty nenávratně poškodit.

Vyhnete se pádům zařízení

Jestliže zařízení spadne, nebo je do něj udeřeno, může dojít k jeho zničení.

Vyhnete se prudkým změnám teplot

Kondenzace může vzniknout při vstupu z teplé místnosti za studeného dne. Před vstupem vypněte zařízení.

Pozor na magnetická pole.

Při používání nebo skladování, dejte pozor na silná elektromagnetická, nebo radioaktivní pole.

Operační teplota

Zařízení je konstruováno pro provoz v teplotách 0°C ~ 40°C. Prosím nepoužívejte zařízení mimo tento teplotní rozsah.

Vyhýbejte se přímému slunečnímu záření

Vyhnete se dlouhému vystavení zařízení slunečnímu záření.

Čištění displeje

Použití měkkého a čistého hadříku je doporučeno k čištění displeje.

Nerozebírejte přístroj

Prosím nerozebírejte zařízení, hrozí ztráta záruky a poškození přístroje.

Skladování

Pokud zařízení neplánujete používat delší dobu, uskladněte jej na suchém a chladném místě. Pro dlouhodobé skladování je doporučeno skladování v suchém boxu.

Prosím neuskładňujte zařízení v následujících prostředích:

1. Neventilovaná vlhká místnost.
2. V autě, vystaveno slunečnímu záření.
3. V prostředí, kde vlhkost přesahuje 90%.